

- PICCOLI FORMATI
- GRANDI FORMATI
- EDITORIA e CATALOGHI
- ESPOSITORI



# GUIDA ALLA PREPARAZIONE DEI FILE

## INDICE

In questa guida troverete le specifiche tecniche per la corretta preparazione dei file di stampa.

### NOZIONI TECNICHE GENERALI

Formato dei File - Colore - Risoluzione .....	pag.3
Abbondanze e indicatori di taglio .....	pag.4

### SPECIFICHE TECNICHE PICCOLI FORMATI

Biglietti da visita - Carta intestata - Block Notes .....	pag.5
Cartelline portadocumenti .....	pag.6
Cartellini prezzo - Segnalibro - Cartoline .....	pag.9
Tovagliette - Inviti - Locandine .....	pag.10
Buste autoimbustanti .....	pag.11
Pieghevoli .....	pag.12
Etichette .....	pag.15

### SPECIFICHE TECNICHE GRANDI FORMATI

Quadri su tela Canvas - Stampe fotografiche - Manifesti per affissioni .....	pag.16
Tavolini d'accoglienza .....	pag.17
Pop-up .....	pag.18
Pannelli stampati - Roll-up .....	pag.19
Banner 55x160 - Banner 80x200 - Eco-tristand 90x215 .....	pag.20
Banner flex monofacciale 80x200 - Banner flex bifacciali 80x200 .....	pag.21
<b>ACCESSORI GRANDI FORMATI:</b>	
Base porta pannelli - Mensole per Pop-up .....	pag.22

### SPECIFICHE TECNICHE EDITORIA e CATALOGHI

Calendari .....	pag.23
Libri rilegatura a filo refe - Cataloghi rilegati a punti metallici - Book rilegati a spirale .....	pag.24
Agende .....	pag.25

### SPECIFICHE TECNICHE ESPOSITORI

Cartelli vetrina - Mini Roll-up .....	pag.26
Lavagna a parete - Lavagna a cavalletto .....	pag.27

## NOZIONI TECNICHE GENERALI

### FORMATO dei FILE

Consigliamo l'invio di file:

**Acrobat PDF** in alta qualità, generati per la stampa  
**JPEG** senza compressione e qualità massima

Accettati anche altri formati, sconsigliato per i lunghi tempi di trasferimento ed il rischio di perdita di informazioni, fony:

**TIFF** anche se sconsigliato per i lunghi tempi di trasferimento  
**AI e ID** con immagini incorporate, font vettorializzati

### COLORE

Lo spazio colore dei file di stampa dovrà essere: **CMYK** (quadricromia: Cyan, Magenta, Yellow, Black), le immagini che dovessero arrivare in RGB o con colori PANTONI saranno convertite in un profilo standard.

I monitor dei computer usano uno spazio colore RGB (Red, Green, Blue), attenzione monitor diversi visualizzano in maniera diversa i colori, convertendo i file RGB in CMYK possono avvenire cambiamenti, consigliamo pertanto di controllarli prima di caricare i file. In qualsiasi caso i monitor riproducono la quadricromia usando uno spazio colore RGB, pertanto è fondamentale ricordare che il risultato di stampa non sarà mai completamente uguale all'immagine riprodotta dal vostro monitor.

### RISOLUZIONE

La risoluzione per la stampa di immagini e di **300dpi** (punti per pollice) in **scala 1:1**.

Una risoluzione più bassa comporta un effetto "pixel" come mostrato dall'esempio:

ALTA RISOLUZIONE:



BASSA RISOLUZIONE:



## ABBONDANZE ed INDICATORI DI TAGLIO

I documenti inviati dovranno avere **dimensioni, abbondanza e indicatori di taglio** come indicato nelle schede tecniche dei singoli prodotti. In assenza dei requisiti corretti i documenti saranno rifilati e dimensionati nel formato richiesto usando il documento stesso come abbondanza per il rifilo.

**L'ABBONDANZA** è un margine perimetrale di sicurezza necessario nei file con il fondo dello stampato a colori. Permette durante la fase di taglio una maggior precisione evitando il bordino bianco in corrispondenza del margine. L'abbondanza verrà eliminata in fase di taglio, pertanto assicuratevi che all'interno non vi siano elementi significativi.

### ES: BIGLIETTINI DA VISITA

dimensioni reali = H.5,5 x L.9 cm

abbondanza = 3 mm per lato

dimensioni documento da inviare = 6,1 x 9,6 cm

L. = larghezza

H. = altezza

P. = profondità

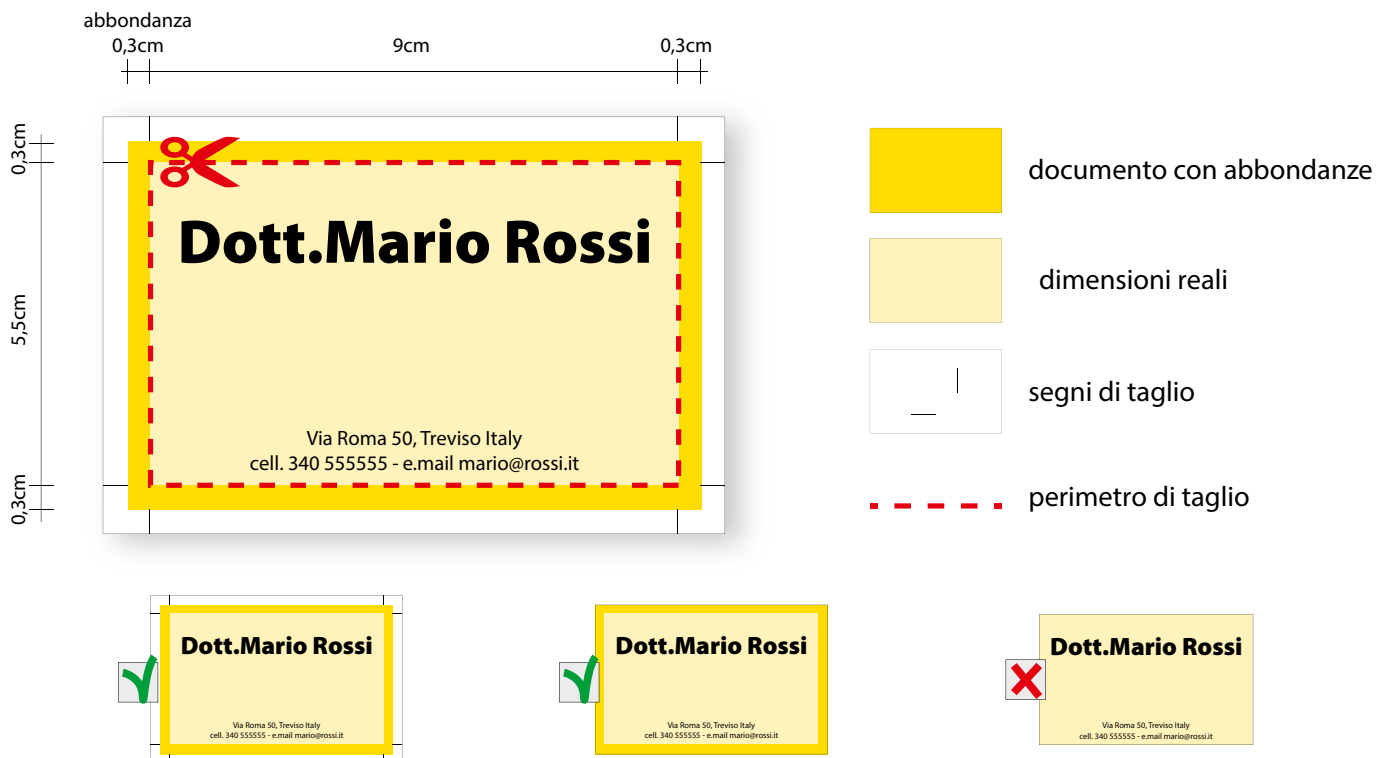

## PICCOLI FORMATI

### SPECIFICHE TECNICHE PRODOTTI

#### BIGLIETTI DA VISITA



**ABBONDANZA:**  
3mm

**DIMENSIONI REALI:**  
5,5 x 9cm (orizzontale o verticale)

**DIMENSIONI FILE:**  
6,1 x 9,6cm (orizzontale o verticale)

**SUPPORTO:**  
cartoncino 280gr

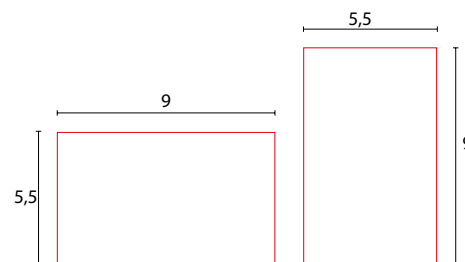

#### CARTA INTESTATA



**ABBONDANZA:**  
3mm

**DIMENSIONI REALI:**  
L.21 x H.29,7cm (A4)

**DIMENSIONI FILE:**  
21,6 x 30,3cm

**SUPPORTO:**  
carta naturale 100g

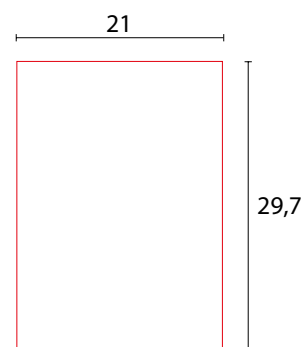

#### BLOCK NOTES



**ABBONDANZA:**  
3mm

**DIMENSIONI REALI:**  
L.15 H.21cm (A5)  
L.21 x H.29,7cm (A4)

**DIMENSIONI FILE:**  
15,6 x 21,6cm  
21,6 x 30,3cm

**SUPPORTO:**  
carta usomano 80gr

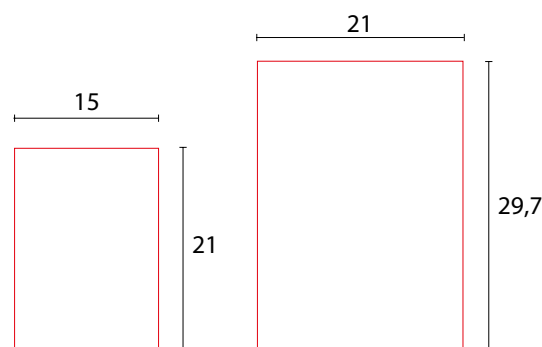

## PICCOLI FORMATI

## SPECIFICHE TECNICHE PRODOTTI

### CARTELLINE PORTADOCUMENTI

#### MOD.0004

**ABBONDANZA:**

3mm

**SUPPORTO:**

carta patinata opaca 300gr

**FORMATO CHIUSO:**

L.16 x H.21cm  
cartellina per documenti formato  
A5, con pattelle

**INGOMBRO:**

36 x 25cm

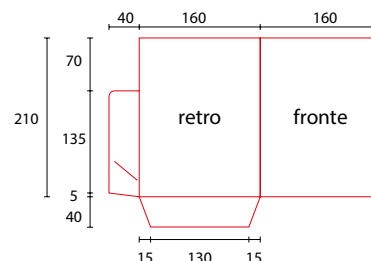

#### MOD.0010

**ABBONDANZA:**

3mm

**SUPPORTO:**

carta patinata opaca 300gr

**FORMATO CHIUSO:**

L.24 x H.33,2cm  
cartellina con doppia anta

**INGOMBRO:**

71,8 x 38,5cm

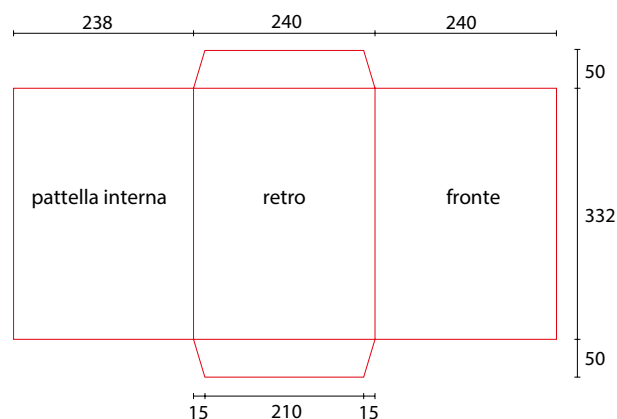

#### MOD.0011

**ABBONDANZA:**

3mm

**SUPPORTO:**

carta patinata opaca 300gr

**FORMATO CHIUSO:**

L.24 x H.34 - dorso 0,9cm  
cartellina con pattelle tonde

**INGOMBRO:**

66,8 x 44,5cm

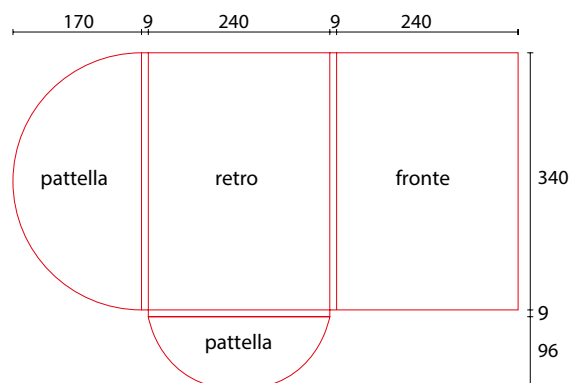

## PICCOLI FORMATI

## SPECIFICHE TECNICHE PRODOTTI

### CARTELLINE PORTADOCUMENTI

#### MOD.0012

**ABBONDANZA:**

3mm

**SUPPORTO:**

carta patinata opaca 300gr

**FORMATO CHIUSO:**

L.22,5xH.30,5 - dorso 1cm  
cartellina con pattelle rettangolari

**INGOMBRO:**

64x45,5cm

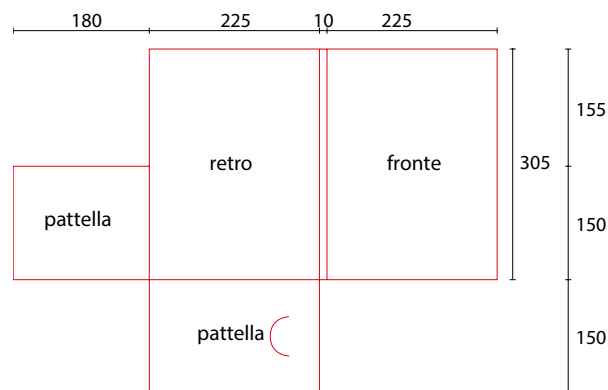

#### MOD.0013

**ABBONDANZA:**

3mm

**SUPPORTO:**

carta patinata opaca 300gr

**FORMATO CHIUSO:**

L.21,7xH.31,3 - dorso 0,6cm  
cartellina con pattella inclinata  
e porta bigliettini

**INGOMBRO:**

65,9x40,1cm

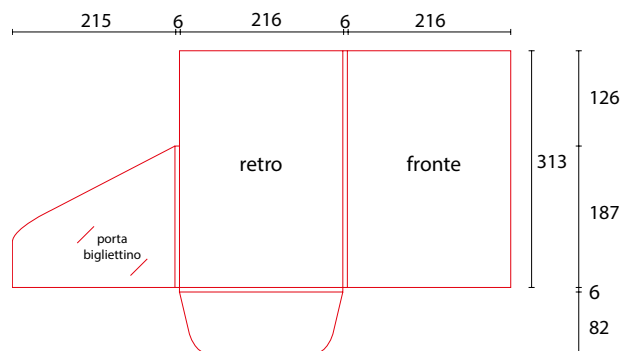

#### MOD.0015

**ABBONDANZA:**

3mm

**SUPPORTO:**

carta patinata opaca 300gr

**FORMATO CHIUSO:**

L.22x31cm  
cartellina con pattella incollata

**INGOMBRO:**

65,5x32,5cm

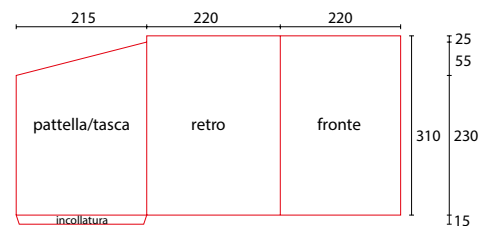

## PICCOLI FORMATI

## SPECIFICHE TECNICHE PRODOTTI

### CARTELLINE PORTADOCUMENTI

#### MOD.0023

**ABBONDANZA:**

3mm

**SUPPORTO:**

carta patinata opaca 300gr

**FORMATO CHIUSO:**

L.30,5 x H.21,5 - dorso 0,5 cm  
cartellina con tasca incollata  
e lunetta portabigliettini

**INGOMBRO:**

63,5 x 31,5cm

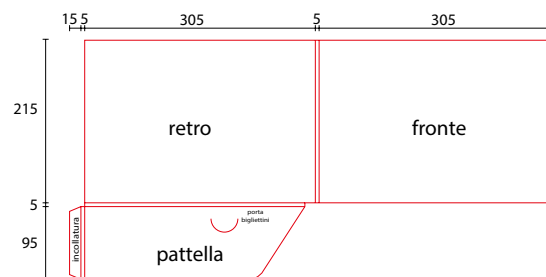

#### MOD.0024

**ABBONDANZA:**

3mm

**SUPPORTO:**

carta patinata opaca 300gr

**FORMATO CHIUSO:**

L.23 x H.31cm  
cartellina con pattella e  
lunetta portadocumenti

**INGOMBRO:**

56 x 41cm

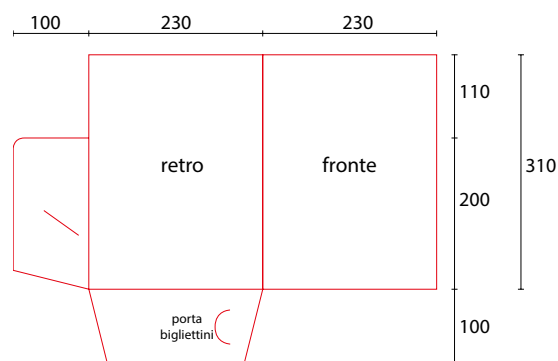



## PICCOLI FORMATI

### SPECIFICHE TECNICHE PRODOTTI

#### CARTELLINI PREZZO



**ABBONDANZA:**

3mm

**DIMENSIONI REALI:**

L.3,3 x H.9,6cm

**DIMENSIONI FILE:**

3,9 x 10,3 cm

**SUPPORTO:**

cartoncino bianco-bianco 350gr

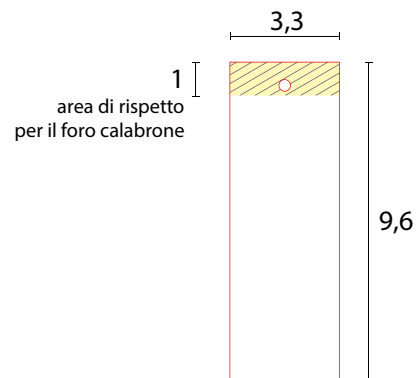

#### SEGNALIBRO



**ABBONDANZA:**

3mm

**DIMENSIONI REALI:**

L.4 x H.20cm

**DIMENSIONI FILE:**

L.4,6 x H.20,6cm

**SUPPORTO:**

carta patinata opaga 250gr



#### CARTOLINE



**ABBONDANZA:**

3mm

**DIMENSIONI REALI:**

15 x 10cm (orizzontale o verticale)

**DIMENSIONI FILE:**

15,6 x 10,6cm (orizzontale o verticale)

**SUPPORTO:**

cartoncino 350gr

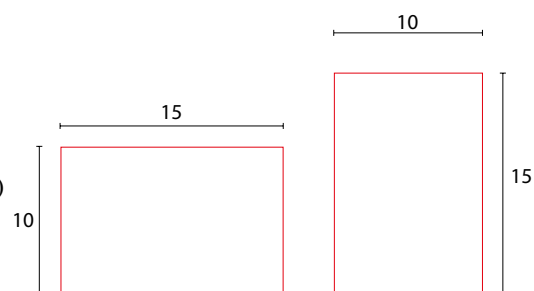

## PICCOLI FORMATI

### SPECIFICHE TECNICHE PRODOTTI

#### TOVAGLIETTE



**ABBONDANZA:**

3mm

**DIMENSIONI REALI:**

L.40 x H.30cm

**DIMENSIONI FILE:**

L.40,6 x H.30,6cm

**SUPPORTO:**

carta paglia per alimenti

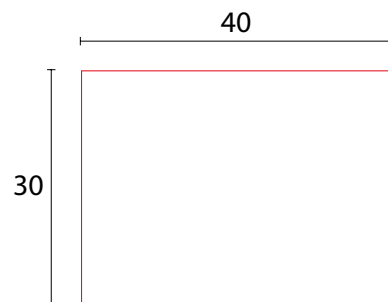

#### INVITI



**ABBONDANZA:**

3mm

**DIMENSIONI REALI:**

15 x 15cm

10 x 21cm (orizzontale o verticale)

14,8 x 21cm (orizzontale o verticale)

**DIMENSIONI FILE:**

15,6 x 15,6cm

10,6 x 21,6cm

15,4 x 21,6 cm

**SUPPORTO:**

carta opaca 200gr

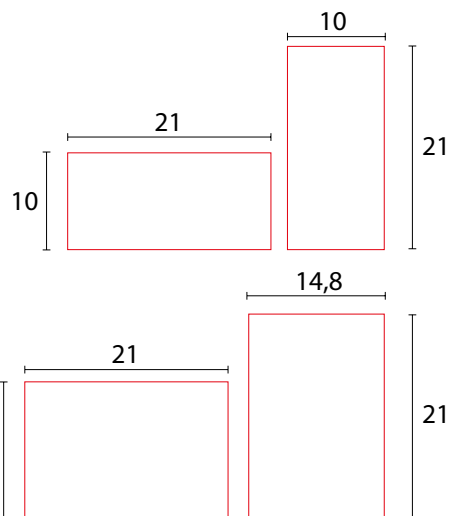

#### LOCANDINE



**ABBONDANZA:**

3mm

**DIMENSIONI REALI:**

35 x 50cm

**DIMENSIONI FILE:**

35,6 x 50,6cm

**SUPPORTO:**

carta opaca 200gr

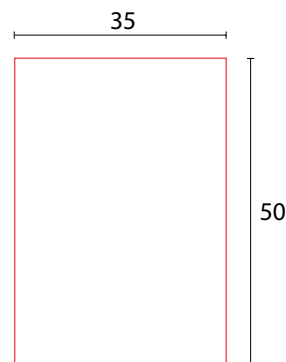

## PICCOLI FORMATI

## SPECIFICHE TECNICHE PRODOTTI

### BUSTA AUTOIMBUSTANTE



**ABBONDANZA:**  
3mm

**DIMENSIONI REALI:**  
chiusa: 23,5 x 12 cm  
aperta: 23,5 x 38,4 cm

**DIMENSIONI FILE:**  
24,1 x 39cm

**SUPPORTO:**  
carta 130gr  
fasce adesive

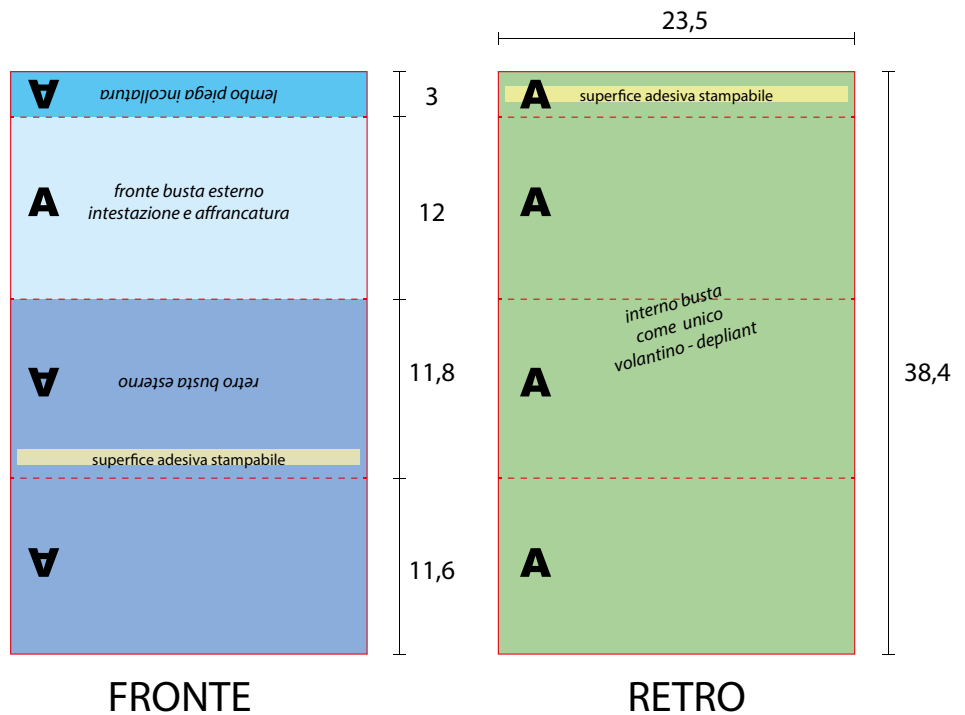
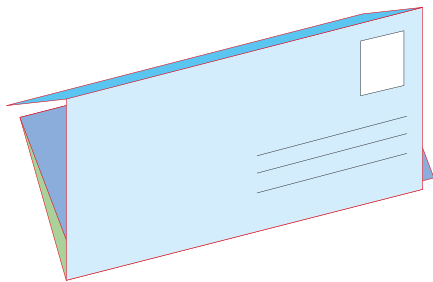

Durante la fase di elaborazione grafica prestare la massima **ATTENZIONE** all'orientamento dei testi nel lato fronte (blu) come schematizzato dalla lettere:

**A**↑    **V**↓

Il tratteggio corrisponde alle linee di cordonatura/piega:



Seperficie dotata di pellicola adesiva:

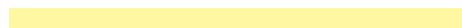

## PICCOLI FORMATI

## SPECIFICHE TECNICHE PRODOTTI

### PIEGHEVOLI 15x15cm

**ABBONDANZA:**  
3mm

**SUPPORTO:**  
carta opaca 150gr

**DIMENSIONI REALI:**  
L.15 x H.15cm

**PIEGA:**  
2, 3, 4 ante



#### **Pieghevole 15x15 - 2 ante**

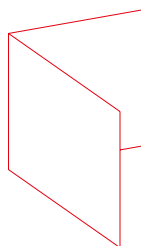
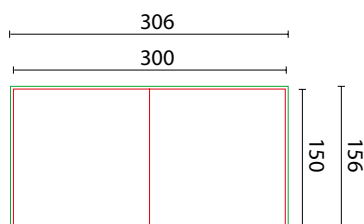

#### **Pieghevole 15x15 - 3 ante**

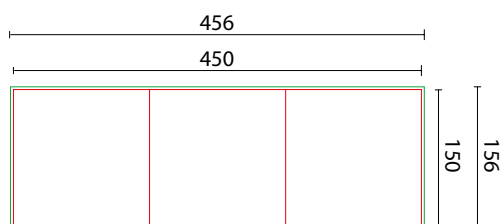

#### **piega a portafoglio**

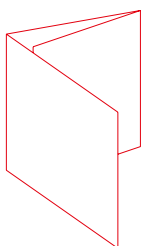

#### **piega a fisarmonica**

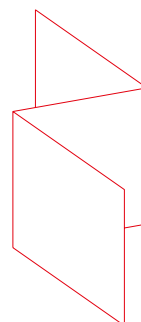

#### **Pieghevole 15x15 - 4 ante**

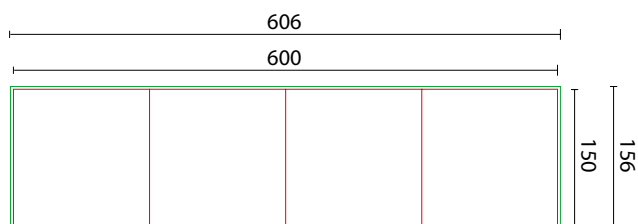

#### **piega a portafoglio**

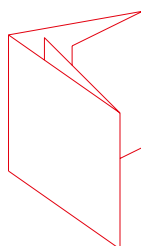

#### **piega a fisarmonica**

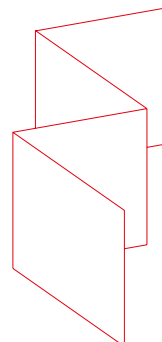

## PICCOLI FORMATI

## SPECIFICHE TECNICHE PRODOTTI

### PIEGHEVOLI 15x21 cm

**ABBONDANZA:**  
3mm

**SUPPORTO:**  
carta opaca 150gr

**DIMENSIONI REALI:**  
L.15 x H.21cm

**PIEGA:**  
2, 3, 4 ante



#### **Pieghevole 15x21 - 2 ante**

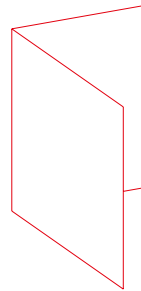
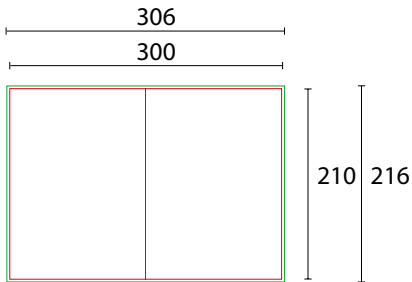

#### **Pieghevole 15x21 - 3 ante**

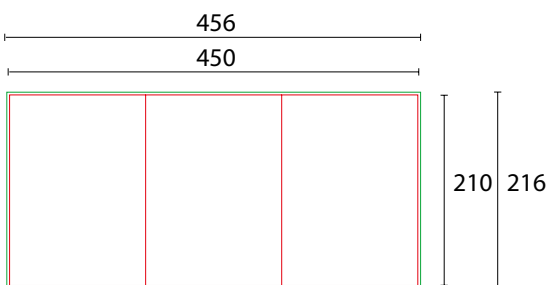

#### **piega a portafoglio**

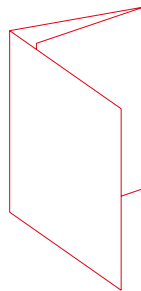

#### **piega a fisarmonica**

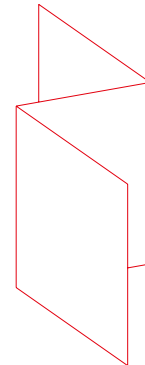

#### **Pieghevole 15x21 - 4 ante**

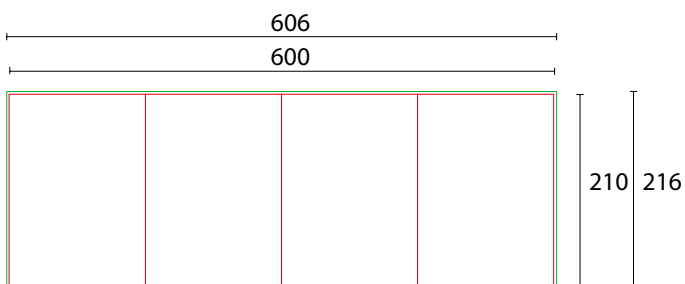

#### **piega a portafoglio**

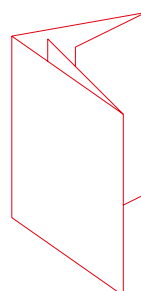

#### **piega a fisarmonica**

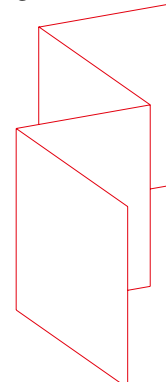

## PICCOLI FORMATI

## SPECIFICHE TECNICHE PRODOTTI

### PIEGHEVOLI 10x21 cm

**ABBONDANZA:**  
3mm

**SUPPORTO:**  
carta opaca 150gr

**DIMENSIONI REALI:**  
L.10 x H.21cm

**PIEGA:**  
2, 3, 4 ante



#### Pieghevole 10x21 - 2 ante

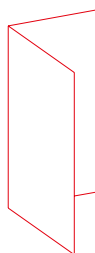
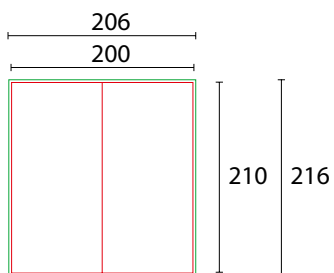

#### Pieghevole 10x21 - 3 ante

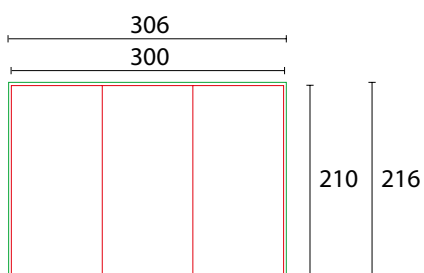

*piega a portafoglio*

*piega a fisarmonica*

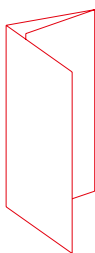

#### Pieghevole 10x21 - 4 ante

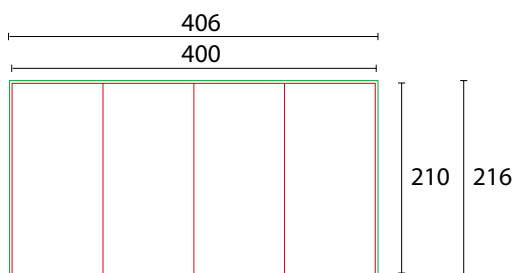

*piega a portafoglio*

*piega a fisarmonica*

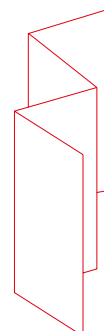
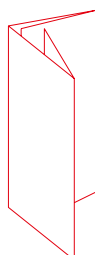

## PICCOLI FORMATI

## SPECIFICHE TECNICHE PRODOTTI

### ETICHETTE ADESIVE



#### DIMENSIONE REALE:

Le etichette verranno consegnate in fogli prefustellati formato 21 X 29,7 cm (A4)

#### FUSTELLA:

scarica dal sito la fustella in PDF e utilizzala come schema per realizzare la tua grafica

#### ABBONDANZE:

2mm per ogni etichetta presente nel foglio,  
in questo modo durante la fase di tagliosi eviteranno perdite dei soggetti

Es. Grafica corretta



Es. Etichetta finita



Es. Resa a foglio A4



#### MODELLI PRESENTI:

Tondo diametro 90 mm = resa 6 etichette a foglio A4  
Tondo diametro 60 mm = resa 12 etichette a foglio A4  
Tondo diametro 35 mm = resa 35 etichette a foglio A4  
Tondo diametro 20 mm = resa 80 etichette a foglio A4

Ovale 203x73 mm = resa 3 etichette a foglio A4  
Ovale 140x90 mm = resa 4 etichette a foglio A4  
Ovale 90x60 mm = resa 9 etichette a foglio A4  
Ovale 60x35 mm = resa 21 etichette a foglio A4

Rettangolare 210x297 mm = resa 1 etichette a foglio A4  
Rettangolare 200x60 mm = resa 5 etichette a foglio A4  
Rettangolare 96x53 mm = resa 9 etichette a foglio A4  
Rettangolare 210x297 mm = resa 1 etichette a foglio A4  
Rettangolare 60x35 mm = resa 21 etichette a foglio A4

#### A RICHIESTA:

personalizzazione grafica, supporti e dimensioni differenti

## GRANDI FORMATI

## SPECIFICHE TECNICHE PRODOTTI

### QUADRI - TELE SU CANVAS



**ABBONDANZA:**

35mm

**DIMENSIONI REALI:** (orizzontale o verticale)

20 x 20cm  
20 x 30cm  
30 x 40cm  
30 x 100cm  
50 x 70cm  
70 x 100cm  
100 x 140cm

**DIMENSIONI FILE:**

27 x 27cm  
27 x 37cm  
37 x 47cm  
37 x 107cm  
57 x 77cm  
77 x 107cm  
107 x 147cm

**SUPPORTO:**

tela canvas su telaio in legno sp. 30mm



### STAMPE FOTOGRAFICHE 1440 dpi



**ABBONDANZA:**

3mm

**DIMENSIONI REALI:** (orizzontale o verticale)

10 x 15cm  
20 x 30cm  
30 x 40cm  
30 x 100cm  
50 x 70cm  
70 x 100cm  
100 x 140cm

**DIMENSIONI FILE:**

10,6 x 15,6cm  
20,6 x 30,6cm  
30,6 x 40,6cm  
30,6 x 100,6cm  
50,6 x 70,6cm  
70,6 x 100,6cm  
100,6 x 140,6cm

**SUPPORTO:**

carta fotografica 235gr

### MANIFESTI



**ABBONDANZA:**

3mm

**DIMENSIONI REALI:** (orizzontale o verticale)

50 x 70cm  
70 x 100cm  
100 x 140cm

**DIMENSIONI FILE:**

50,6 x 70,6cm  
70,6 x 100,6cm  
100,6 x 140,6cm

**SUPPORTO:**

carta blueback 115gr



## GRANDI FORMATI

## SPECIFICHE TECNICHE PRODOTTI

### TAVOLINO D'ACCOGLIENZA RETTANGOLARE



**ABBONDANZA:**  
1cm

**DIMENSIONI REALI:**  
L.168,5 x H.98,5cm

**DIMENSIONI FILE:**  
170,5 x 100,5cm

**INGOMBRO:**  
46 x 106 x 104cm

**PESO:**  
9,5 kg

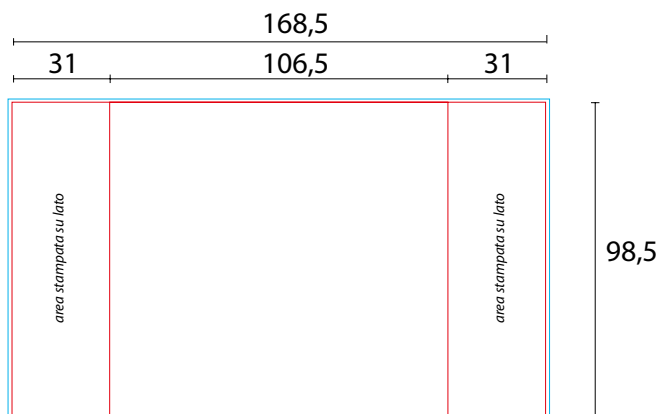

### TAVOLINO D'ACCOGLIENZA ANGOLI TONDI



**ABBONDANZA:**  
1cm

**DIMENSIONI REALI:**  
L.224 x H.88,5cm

**DIMENSIONI FILE:**  
226 x 90,5cm

**INGOMBRO:**  
40 x 149 x 93cm

**PESO:**  
11,4 kg

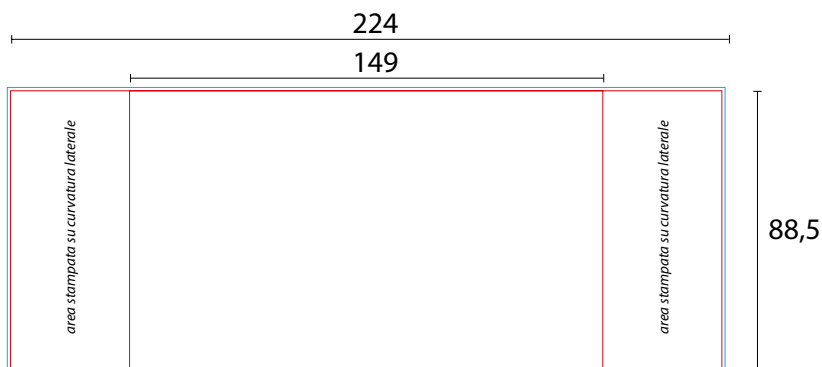

# GRANDI FORMATI

## SPECIFICHE TECNICHE PRODOTTI

### POP UP DRITTO

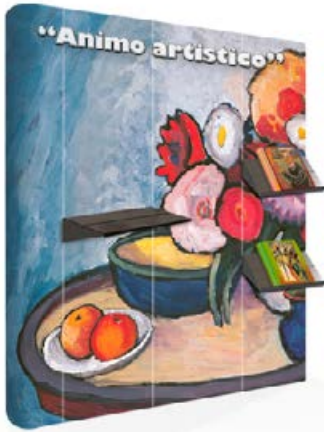

**ABBONDANZA:**  
10mm

**DIMENSIONI REALI:**

L.280 x H.231cm

L.356 x H.231cm

L.432 x H. 231cm

**DIMENSIONI FILE:**

L.281 x H.232cm

L.357 x H.232cm

L.433 x H. 232cm

**PESO:**

17kg

26kg

34kg

**MODULO:**

2x3

3x3

4x3

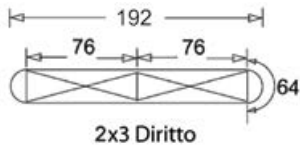
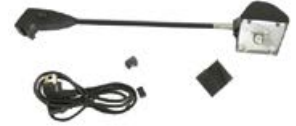

**INGOMBRO:**  
L.192 x P.29 x H.231cm

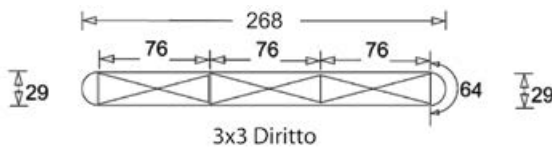

**INGOMBRO:**  
L.268 x P.29 x H.231cm

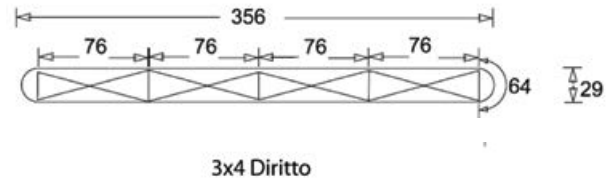

**INGOMBRO:**  
L.356 x P.29 x H.231cm

### POP UP CURVO

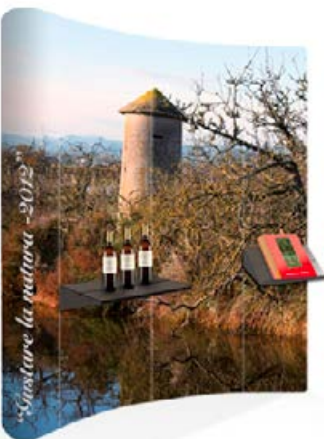

**ABBONDANZA:**  
10mm

**DIMENSIONI REALI:**

L.269 x H.231cm

L.339,5 x H.231cm

L.410 x H.231cm

**DIMENSIONI FILE:**

L.270 x H.232cm

L.340,5 x H.232cm

L.411 x H.232cm

**PESO:**

17kg

26kg

34kg

**MODULO:**

2x3

3x3

4x3

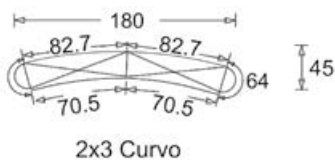

**INGOMBRO:**  
L.180 x P.45 x H.231cm

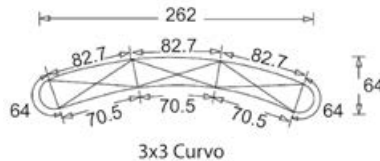

**INGOMBRO:**  
L.262 x P.64 x H.231cm

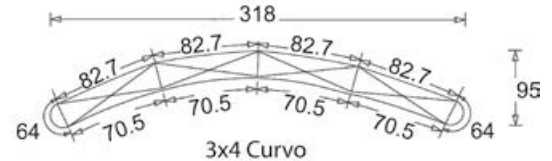

**INGOMBRO:**  
L.318 x P.95 x H.231cm

## GRANDI FORMATI

## SPECIFICHE TECNICHE PRODOTTI

### BANNER 55 X 160



**ABBONDANZA:**

nessuna - documento al vivo

**DIMENSIONI REALI:**

L.55 x H.160cm

**PESO:**

0,55kg



### BANNER 80 X 200



**ABBONDANZA:**

nessuna - documento al vivo

**DIMENSIONI REALI:**

L.80 x H.200cm

**PESO:**

1kg



Borsa in dotazione



### ECO - TRISTAND 90 X 225



**ABBONDANZA:**

nessuna - documento al vivo

**DIMENSIONI REALI:**

n°3 immagini L.90 x H.215cm

**PESO:**

3kg



Borsa in dotazione



## GRANDI FORMATI

### SPECIFICHE TECNICHE PRODOTTI

#### BANNER FLEX MONOFACCIALE



**ABBONDANZA:**  
nessuna - documento al vivo

**DIMENSIONI REALI:**  
L.80 x H.200cm

**INGOMBRO:**  
L.80 x P.40 x H.205cm

**PESO:**  
2,4kg



Borsa in dotazione

#### BANNER FLEX BIFACCIALE



**ABBONDANZA:**  
nessuna - documento al vivo

**DIMENSIONI REALI:**  
n°2 immagini L.80 x H.200cm

**INGOMBRO:**  
L.80 x P.40 x H.205cm

**PESO:**  
3kg



Borsa in dotazione

#### ROLL UP



**ABBONDANZA:**  
nessuna - documento al vivo

**DIMENSIONI REALI:**  
L.85 x H.200cm  
L.100 x H.200cm

**INGOMBRO:**  
L.90 x P.10 x H.205cm  
L.105 x P.10 x H.205cm

**PESO:**  
5kg  
6kg



Borsa in dotazione

## GRANDI FORMATI

## SPECIFICHE TECNICHE PRODOTTI

### PANNELLI STAMPATI

**ABBONDANZA:**

5mm

**DIMENSIONI REALI:** (orizzontale o verticale)

20 x 30cm

30 x 40cm

50 x 70cm

70 x 100cm

100 x 140cm

100 x 160cm

100 x 180cm

**DIMENSIONI FILE:**

21 x 31cm

31 x 41cm

51 x 71cm

71 x 101cm

101 x 141cm

101 x 161cm

101 x 181 cm

**SUPPORTO:**

pannelli forex sp. 5mm

## GRANDI FORMATI - ACCESSORI

### SPECIFICHE TECNICHE PRODOTTI

#### BASI PORTAPANNELLO



**INGOMBRO:**

L.100 x P.24 x H.7cm

**PESO:**

7kg

Le basi sono prodotti venduti singolarmente, i pannelli potranno essere acquistati a parte nella sezione grandi formati - pannelli stampati



#### MENSOLA ORIZZONTALE PER POP-UP CURVO



**DIMENSIONI PIANO D'APPOGGIO:**

L.73,5 x P.27cm

Accessorio per pop-up venduti singolarmente, per questo prodotto contattaci direttamente.

#### MENSOLA INCLINATA PER POP-UP CURVO



**DIMENSIONI PIANO D'APPOGGIO:**

L.73,5 x P.27cm

Accessorio per pop-up venduti singolarmente, per questo prodotto contattaci direttamente.

#### MENSOLA ORIZZONTALE PER POP-UP DRITTO



**DIMENSIONI PIANO D'APPOGGIO:**

L.79 x P.27cm

Accessorio per pop-up venduti singolarmente, per questo prodotto contattaci direttamente.

#### MENSOLA INCLINATA PER POP-UP DRITTO



**DIMENSIONI PIANO D'APPOGGIO:**

L.79 x P.27cm

Accessorio per pop-up venduti singolarmente, per questo prodotto contattaci direttamente.

## EDITORIA e CATALOGHI

## SPECIFICHE TECNICHE PRODOTTI

### CALENDARI SINGOLO FOGLIO



**ABBONDANZA:**

3mm

**DIMENSIONI REALI:**

L.29,7 x H.42 (A3 verticale)

**DIMENSIONI FILE:**

30,3 X 42,6CM

**SUPPORTO:**

carta opaca 250gr  
con foro calabrone da 3mm

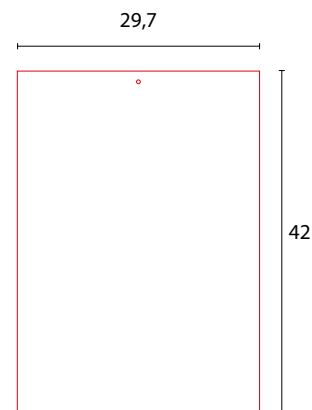

### CALENDARI DA PARETE



**ABBONDANZA:**

3mm

**DIMENSIONI REALI:**

L.21 x H.29,7cm (A4 verticale)

L.29,7 x H.42 (A3 verticale)

**DIMENSIONI FILE:**

21,6 X 30,3cm

30,3 X 42,6cm

**SUPPORTO:**

interno carta opaca 150gr  
copertina carta opaca 250gr

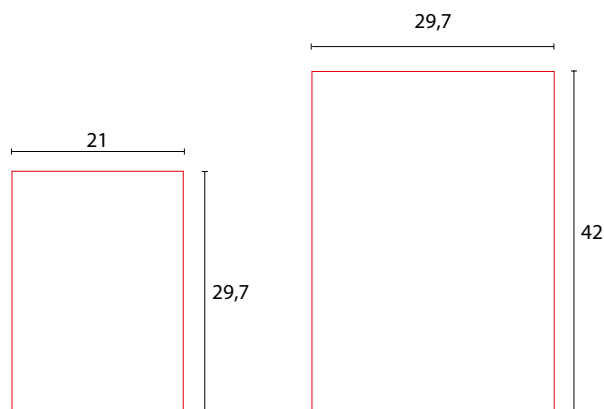

### CALENDARI DA TAVOLO



**ABBONDANZA:**

3mm

**DIMENSIONI REALI:**

L.21 x H.13cm

L.14 x H.14cm

**DIMENSIONI FILE:**

21,6 X 13,6cm

14,6 x 14,6cm

**INGOMBRO:**

L.21 x P.5 x H.16cm

L.14 x P.5 x H.17cm

**SUPPORTO:**

pedino 350gr  
interno carta opaca 150gr  
copertina carta opaca 250gr

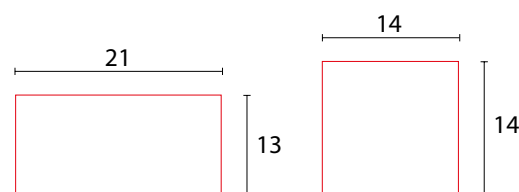

## EDITORIA e CATALOGHI

## SPECIFICHE TECNICHE PRODOTTI

### RILEGATURA A SPIRALE



**ABBONDANZA:**

3mm

**DIMENSIONI REALI:**

L.21 x H.29,7 (A4 verticale)

**DIMENSIONI FILE:**

File unico, singole pagine 21,6 x 30,3cm

**SUPPORTO:**

interno carta opaca 130gr  
copertina carta opaca 250gr

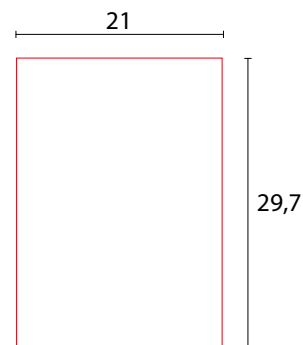

### RILEGATURA A FILO REFE



**ABBONDANZA:**

3mm

**DIMENSIONI REALI:**

L.21 x H.29,7cm (A4 verticale)

**SUPPORTO:**

interno carta opaca 130gr  
copertina carta opaca 300gr

**PAGINE:**

Le pagine dovranno essere in numero multiplo di 4,  
in caso di pagine mancanti saranno inserite a fine documento delle pagine bianche.

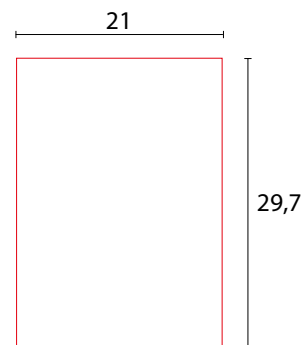

### RILEGATURA A PUNTI METALLICI



**ABBONDANZA:**

3mm

**DIMENSIONI REALI:**

L.21 x H.29,7cm (A4 verticale)

**SUPPORTO:**

interno carta opaca 150gr  
copertina carta opaca 259gr

**PAGINE:**

Le pagine dovranno essere in numero multiplo di 4,  
in caso di pagine mancanti saranno inserite a fine documento delle pagine bianche.

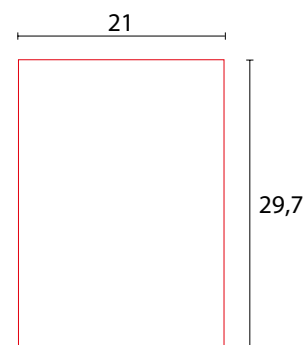



## EDITORIA e CATALOGHI

## SPECIFICHE TECNICHE PRODOTTI

### AGENDE



Invia N°12 immagini formato L.29,7 x H.21cm corrispondenti ai vari mesi, e N°1 immagine formato L.15 x H.10cm per la copertina.

**ABBONDANZA:**

3mm

**DIMENSIONI REALI:**

L.29,7 x H.21cm (A4 orizzontale)

**SUPPORTO:**

interno carta naturale 100gr

copertina cartonato rivestito in semipelle

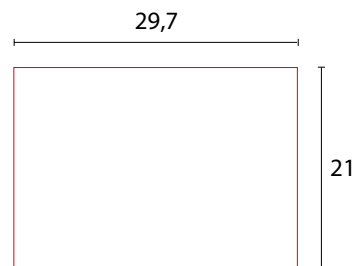

## ESPOSITORI

### SPECIFICHE TECNICHE PRODOTTI

#### CARTELLO VETRINA CON TASCA



**ABBONDANZA:**

3mm

**DIMENSIONI REALI:**

L.21 x H.29,7cm

L.42 x H.29,7cm

**SUPPORTO:**

sp. 3mm

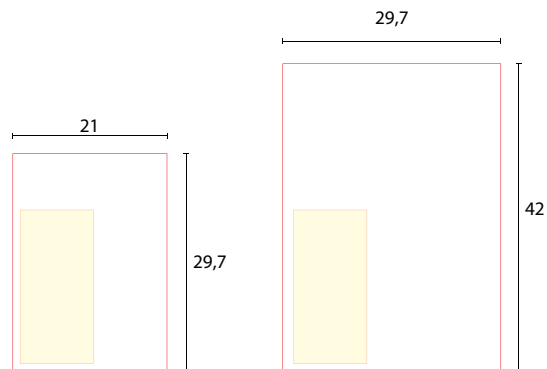

Nel realizzare la grafica si consiglia di prestare attenzione all'area che verrà coperta dalla tasca dai volantini formato L.10 x H.21cm

#### CARTELLO VETRINA



**ABBONDANZA:**

3mm

**DIMENSIONI REALI:**

L.15 x H.21cm

L.21 x H.29,7cm

L.30 x H.40cm

**SUPPORTO:**

sp. 3mm

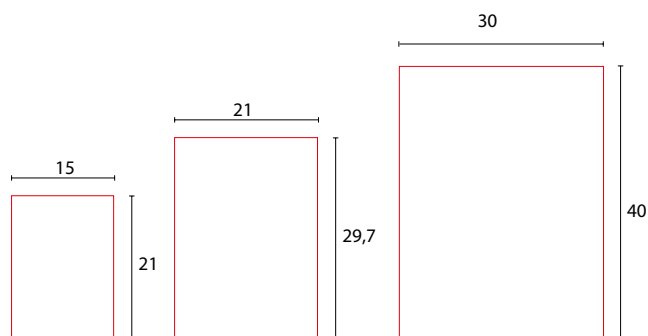

#### MINI ROLL-UP



**ABBONDANZA:**

3mm

**DIMENSIONI REALI:**

L.21 x H.29,7cm

L.42 x H.29,7cm

**INGOMBRO:**

L.24 x P. x H.24,5 cm

L.33,5 x P.8 x H.46cm

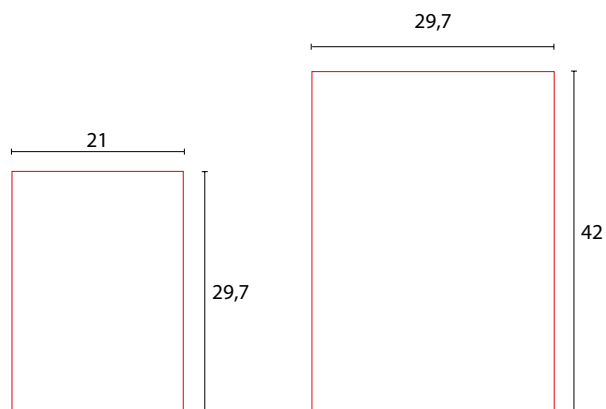

## ESPOSITORI

### SPECIFICHE TECNICHE PRODOTTI

#### LAVAGNA A CAVALLETTO



**ABBONDANZA:**

3mm

**DIMENSIONI REALI:**

N°2 immagini L.60 x H.85cm

N°2 immagini L.70 x H.100cm

**INGOMBRO:**

L.65 x P.76 x H.116cm

L.75 x P.72 x H.130cm

**PESO:**

12kg

15kg

#### LAVAGNA A PARETE



**ABBONDANZA:**

3mm

**DIMENSIONI REALI:**

50 x 70cm (orizzontale o verticale)

70 x 100cm (orizzontale o verticale)

100 x 140cm (orizzontale o verticale)

**INGOMBRO:**

L.56 x P.3 x 76 cm

L.76 x P.3 x 10cm

L.106 x P.3 x 146cm

**PESO:**

5kg

7kg

9kg